

+18643.929 (座標値種別：図上測定)

(注) 地図に準ずる図面は、土地の区画を明確にした不動産登記法所定の地図が備え付けられるまでの間、これに代わるものとして備え付けられている図面で、土地の位置及び形状の概略を記載した図面です。

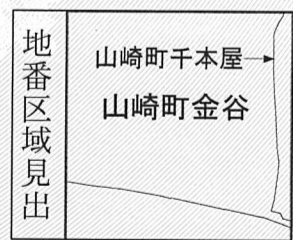

請求部	所在	宍粟市山崎町金谷字蟻留筋				地番	9番1			
出力縮尺	1/500	精度区分	乙一	座標系番号又は記号	V	分類	地図に準ずる図面		種類	地籍図
作成年月日	昭和34年3月			備付年月日(原図)		補事項				

これは地図に準ずる図面に記録されている内容を証明した書面である。

令和6年6月12日
 神戸地方法務局龍野支局

地図整理番号：M12103
 (1/1)

登記官

熊川香織



令和6年6月12日
 これは図面に記録されている内容を証明した書面である。
 神戸地方務局龍野支局

登記官

熊川香織



地番	9-1,9-3 ~ 9-10	地積測量図
土地の所在	宍粟市山崎町金谷字蟻留筋	

引照点		
筆界点	引照点	距離
5947	5121	21.43
	609	28.46
3924	5121	22.17
	609	28.97
3911	5121	27.31
	609	32.88
3909	5121	36.64
	609	40.76
3907	5121	47.32
	609	50.42
3905	5121	58.62
	609	61.01
3903	5121	70.24
	609	72.13
3943	5121	78.56
	609	80.19
3944	5121	80.33
	609	78.30
3931	5121	67.23
	609	64.94
3930	5121	56.88
	609	54.30
3929	5121	47.15
	609	44.18
3928	5121	38.52
	609	35.03
3927	5121	31.60
	609	27.51
634	5121	27.78
	609	23.27
3925	5121	29.18
	609	20.72
3936	5121	48.49
	609	17.03
604	5121	46.19
	609	6.88

引照点		
筆界点	引照点	距離
591	5121	46.16
	609	6.63
3935	5121	52.79
	609	27.65
592	5121	49.14
	609	18.92
3934	5121	58.95
	609	38.63
594	5121	57.28
	609	35.93
3933	5121	66.68
	609	49.94
596	5121	66.58
	609	49.82
595	5121	61.09
	609	41.91
3932	5121	75.80
	609	61.33
597	5121	73.14
	609	58.18
5941	5121	80.44
	609	82.01
3926	5121	80.71
	609	78.69
603	5121	81.26
	609	76.31
602	5121	81.98
	609	74.18
601	5121	82.25
	609	72.90
600	5121	82.55
	609	71.38
599	5121	82.72
	609	69.08
598	5121	77.83
	609	63.70

引照点の種類及び座標値			
引照点	標識	X座標	Y座標
609	「汚水」マンホール鉄板蓋の中心	-112316.357	18924.634
5121	「汚水」マンホール鉄板蓋の中心	-112324.356	18972.098

測量年月日	令和6年6月6日
座標系	任意座標

作成者 宍粟市山崎町鹿沢237番地の土地家屋調査士 下川 健次郎
 下川 健次郎 土地家屋調査士
 令和6年6月11日作成

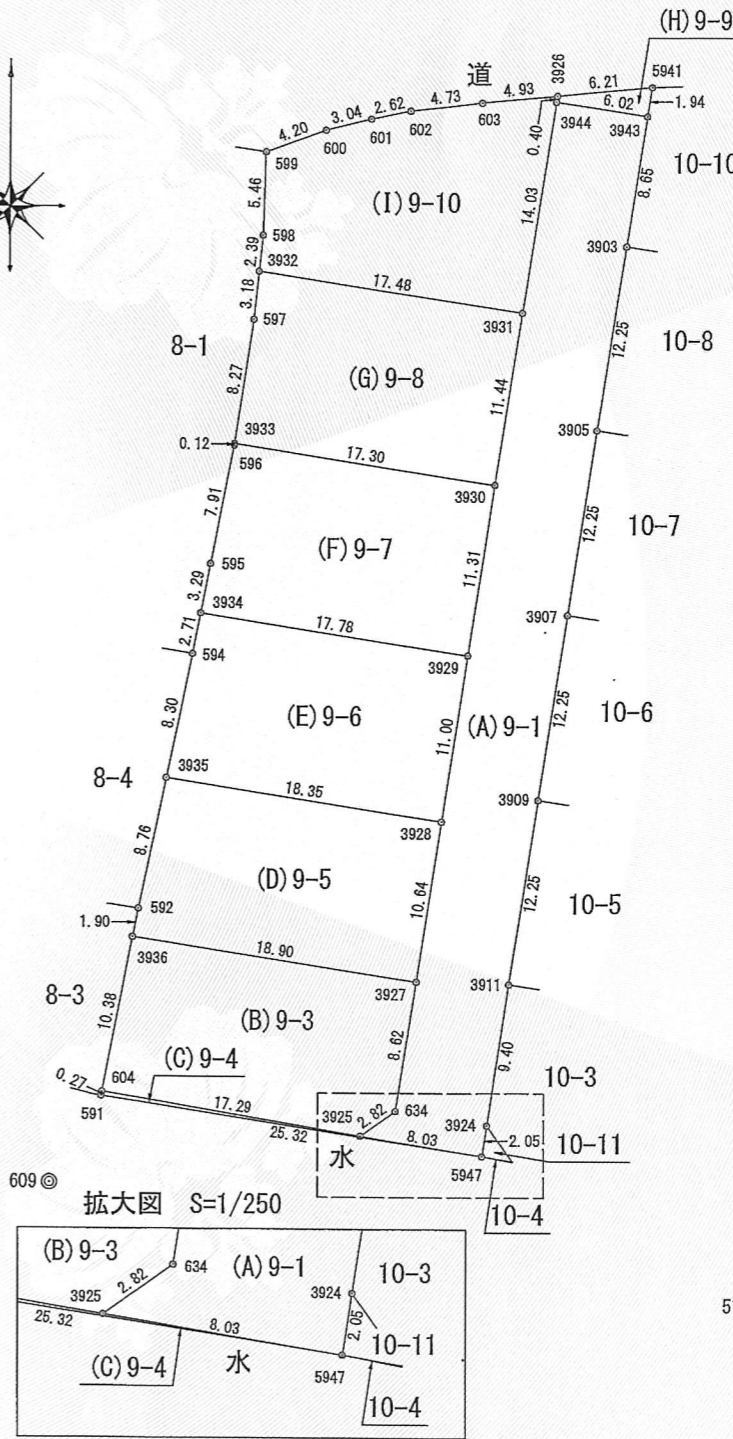
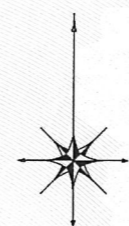

1/2

単位=m

申請人 山崎建設建材株式会社
 代表取締役 居垣賢司
 縮尺 1/500

これは図面に記録されている内容を証明した書面である。
令和6年6月12日 神戸地方裁判所龍野支部

登記官

熊川香織



地番	NO	標識	X	Y	辺長	測線
(E) 9-6	3929	(金属プレート)	-112281.697	18952.023	17.78	3934 - 3929
	3934	(金属板)	-112278.990	18934.448	2.71	594 - 3934
	594	(金属板)	-112281.652	18933.927	8.30	3935 - 594
	3935	(金属板)	-112289.771	18932.215	18.35	3928 - 3935
	3928	(金属プレート)	-112292.564	18950.349	11.00	3929 - 3928
倍面積			396.931121	m ²		
面積			198.4655605	m ²	地積	198.46 m ²
地番	NO	標識	X	Y	辺長	測線
(F) 9-7	3930	(金属プレート)	-112270.520	18953.745	17.30	3933 - 3930
	3933	(金属板)	-112267.886	18936.647	0.12	596 - 3933
	596	(金属板)	-112268.006	18936.629	7.91	595 - 596
	595	(金属板)	-112275.765	18935.080	3.29	3934 - 595
	3934	(金属板)	-112278.990	18934.448	17.78	3929 - 3934
	3929	(金属プレート)	-112281.697	18952.023	11.31	3930 - 3929
倍面積			396.773416	m ²		
面積			198.3867080	m ²	地積	198.38 m ²
地番	NO	標識	X	Y	辺長	測線
(G) 9-8	3931	(金属プレート)	-112259.210	18955.487	17.48	3932 - 3931
	3932	(金属板)	-112256.549	18938.213	3.18	597 - 3932
	597	(金属板)	-112259.709	18937.884	8.27	3933 - 597
	3933	(金属板)	-112267.886	18936.647	17.30	3930 - 3933
	3930	(金属プレート)	-112270.520	18953.745	11.44	3931 - 3930
倍面積			396.750585	m ²		
面積			198.3752925	m ²	地積	198.37 m ²
地番	NO	標識	X	Y	辺長	測線
(H) 9-9	5941	(金属板)	-112244.340	18963.865	6.21	3926 - 5941
	3926	(金属板)	-112244.944	18957.685	0.40	3944 - 3926
	3944	(金属プレート)	-112245.341	18957.624	6.02	3943 - 3944
	3943	(金属板)	-112246.256	18963.570	1.94	5941 - 3943
倍面積			14.079077	m ²		
面積			7.0395385	m ²	地積	7.03 m ²
地番	NO	標識	X	Y	辺長	測線
(I) 9-10	3926	(金属板)	-112244.944	18957.685	4.93	603 - 3926
	603	(金属板)	-112245.424	18952.778	4.73	602 - 603
	602	(金属板)	-112245.977	18948.083	2.62	601 - 602
	601	(金属板)	-112246.517	18945.523	3.04	600 - 601
	600	(金属板)	-112247.268	18942.577	4.20	599 - 600
	599	(金属板)	-112248.713	18938.632	5.46	598 - 599
	598	(金属板)	-112254.175	18938.459	2.39	3932 - 598
	3932	(金属板)	-112256.549	18938.213	17.48	3931 - 3932
	3931	(金属プレート)	-112259.210	18955.487	14.03	3944 - 3931
	3944	(金属プレート)	-112245.341	18957.624	0.40	3926 - 3944
倍面積			419.232344	m ²		
面積			209.6161720	m ²	地積	209.61 m ²
*公式 $A=1/2 \sum (X_2-X_1)(Y_1+Y_2)$						
合計 1629.2253825						

地番	9-1,9-3 ~ 9-10	地積測量図
土地の所在	宍粟市山崎町金谷字蟻留筋	

座標求積表

2/2

地番	NO	標識	X	Y	辺長	測線
(A) 9-1	5947	(金属板)	-112314.554	18953.038	2.05	3924 - 5947
	3924	(金属板)	-112312.527	18953.351	9.40	3911 - 3924
	3911	(金属板)	-112303.239	18954.783	12.25	3909 - 3911
	3909	(金属板)	-112291.132	18956.650	12.25	3907 - 3909
	3907	(金属板)	-112279.025	18958.517	12.25	3905 - 3907
	3905	(金属板)	-112266.916	18960.384	12.25	3903 - 3905
	3903	(金属板)	-112254.808	18962.251	8.65	3943 - 3903
	3943	(金属板)	-112246.256	18963.570	6.02	3944 - 3943
	3944	(金属プレート)	-112245.341	18957.624	14.03	3931 - 3944
	3931	(金属プレート)	-112259.210	18955.487	11.44	3930 - 3931
	3930	(金属プレート)	-112270.520	18953.745	11.31	3929 - 3930
	3929	(金属プレート)	-112281.697	18952.023	11.00	3928 - 3929
	3928	(金属プレート)	-112292.564	18950.349	10.64	3927 - 3928
	3927	(金属プレート)	-112303.084	18948.729	8.62	634 - 3927
	634	(金属プレート)	-112311.605	18947.415	2.82	3925 - 634
	3925	(金属プレート)	-112313.245	18945.120	8.03	5947 - 3925
	倍面積			834.410141	m ²	
面積			417.2050705	m ²	地積	417.20 m ²

地番	NO	標識	X	Y	辺長	測線
(B) 9-3	3927	(金属プレート)	-112303.084	18948.729	18.90	3936 - 3927
	3936	(金属板)	-112300.206	18930.046	10.38	604 - 3936
	604	(金属板)	-112310.391	18928.067	17.29	3925 - 604
	3925	(金属プレート)	-112313.245	18945.120	2.82	634 - 3925
	634	(金属プレート)	-112311.605	18947.415	8.62	3927 - 634
倍面積			396.958271	m ²		
面積			198.4791355	m ²	地積	198.47 m ²

地番	NO	標識	X	Y	辺長	測線
(C) 9-4	5947	(金属板)	-112314.554	18953.038	8.03	3925 - 5947
	3925	(金属プレート)	-112313.245	18945.120	17.29	604 - 3925
	604	(金属板)	-112310.391	18928.067	0.27	591 - 604
	591	(金属板)	-112310.656	18928.015	25.32	5947 - 591
倍面積			6.558196	m ²		
面積			3.2790980	m ²	地積	3.27 m ²

地番	NO	標識	X	Y	辺長	測線
(D) 9-5	3928	(金属プレート)	-112292.564	18950.349	18.35	3935 - 3928
	3935	(金属板)	-112289.771	18932.215	8.76	592 - 3935
	592	(金属板)	-112298.338	18930.409	1.90	3936 - 592
	3936	(金属板)	-112300.206	18930.046	18.90	3927 - 3936
	3927	(金属プレート)	-112303.084	18948.729	10.64	3928 - 3927
倍面積			396.757614	m ²		
面積			198.3788070	m ²	地積	198.37 m ²

単位=m

作成者	宍粟市山崎町鹿沢237番地の1 土地家屋調査士 下川 健次郎 令和6年6月11日作成
-----	--

申請人	山崎建設建材株式会社 代表取締役 居垣賢司	縮尺	1
-----	--------------------------	----	---